

**DIRECCIÓN GENERAL DE SERVICIOS AL
ESTUDIANTE**
DIRECCIÓN DE CONTROL ESCOLAR
**INSCRIPCIÓN A CURSOS
INTERSEMESTRALES**
NIVEL MEDIO SUPERIOR (BACHILLERATO)
SABANCUY



**PRIMER
INTERSEMESTRAL**

**Período: Del 05 al 21 de enero
de 2022.**

**Nota importante: No exceder
de 4 cursos reprobados.**

**SEGUNDO
INTERSEMESTRAL**

**Período: Del 26 enero al 03 de
febrero de 2022.**

**Nota importante: No exceder
de 2 cursos reprobados.**

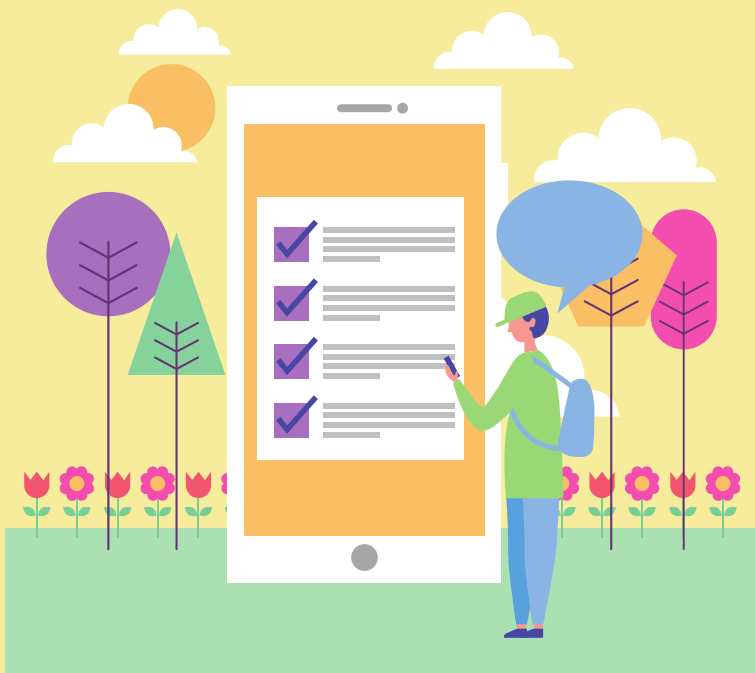

**REGISTRO A TRAVÉS DEL
SISTEMA INSTITUCIONAL DE
SELECCIÓN DE CURSOS
(SISEC)**

**En
<https://charal.unacar.mx/sisec/>
05 de enero de 2022 a partir de
las 07:00 am**

**Es importante guardar el horario
en PDF.**



REQUISITOS

**Realizar tu pago
correspondiente, mayores
✓ informes con el secretario
administrativo al correo
electrónico
jediaz@delfin.unacar.mx**

**A través de tu correo
electrónico institucional
(matricula@mail.unacar.mx)
✓ recibirás el horario aprobado
a más tardar el 11 de enero de
2022, el cual podrás revisar en
el portal de estudiantes para
su validación.**

**✓ Cualquier duda comunicarte
con tu tutor de grupo.**