UNIVERSIDAD AUTÓNOMA DEL CARMEN
Secretaría Académica
Dirección General de Servicios al Estudiante
Dirección de Control Escolar

La Dirección General de Servicios al Estudiante a través de la Dirección de Control Escolar informa que, con número de **Acuerdo OR 01 junio 2022 12**, el **H. Consejo Universitario** aprobó la Emisión de Certificados Electrónicos de Estudios con Firma Electrónica Avanzada UNACAR.

Los estudiantes de bachillerato **Generación 2019 – 2022** serán los primeros en recibir dicho documento en esta modalidad, para lo cual deberán realizar la solicitud de Certificado Electrónico ingresando al portal del "Sistema Institucional de Certificados Electrónicos" (SICE), mediante la siguiente dirección web, a partir del 14 de junio: https://robalo.unacar.mx/sice/

Certificado Completo de Bachillerato

Modelo

UNIVERSIDAD AUTÓNOMA DEL CARMEN
ESCUELA PREPARATORIA DIURNA
C.C.T. 04UBH0006U

CERTIFICADO DE ESTUDIOS COMPLETO

Folio: EPD-BG-00001-0
Matrícula: CURP:
Nombre:
Programa: BACHILLERATO GENERAL CON CAPACITACION PARA EL TRABAJO EN COMPETENCIAS Plan: BG11
Generación: AGO2013 Inicio: 19/08/2013 Término: 10/06/2016

PERIODO	CURSO	CALIFICACION	OBSERV.
	BASICO		
AG13	ESPAÑOL I (GRAMATICA)	98 NOVENTA Y NUEVE	
AG13	ETIMOLOGIAS GRECOLATINAS	93 NOVENTA Y TRES	
AG13	FILOSOFIA	99 NOVENTA Y NUEVE	
AG13	FISICA I	93 NOVENTA Y TRES	
AG13	HISTORIA Y GEOGRAFIA DE CAMPECHE	97 NOVENTA Y SIETE	
AG13	INFORMATICA I	96 NOVENTA Y SEIS	
AG13	INGLES I	97 NOVENTA Y SIETE	
AG13	MATEMATICAS I (ALGEBRA)	76 SETENTA Y SEIS	
AG13	ORIENTACION EDUCATIVA I	98 NOVENTA Y OCHO	
FE14	BIOLOGIA I	83 OCHENTA Y TRES	
FE14	EMPRESA	98 OCHENTA Y OCHO	
FE14	ESPAÑOL II (LECTURA Y REDACCION)	93 NOVENTA Y TRES	
FE14	FISICA II	79 SETENTA Y NUEVE	
FE14	INFORMATICA II	96 NOVENTA Y SEIS	
FE14	INGLES II	93 NOVENTA Y TRES	
FE14	LOGICA	97 NOVENTA Y SIETE	
FE14	MATEMATICAS II (GEOMETRIA PLANA Y TRIGONOMETRIA)	91 NOVENTA Y UNO	
FE14	ORIENTACION EDUCATIVA II	100 CIEN	
FE14	QUIMICA I	78 SETENTA Y OCHO	
AG14	BIOLOGIA II	91 NOVENTA Y UNO	
AG14	ETICA	100 CIEN	
AG14	FISICA III	84 OCHENTA Y CUATRO	
AG14	GOBIERNO	91 NOVENTA Y UNO	
AG14	INFORMATICA III	92 NOVENTA Y DOS	
AG14	INGLES III	91 NOVENTA Y UNO	
AG14	LITERATURA I	94 NOVENTA Y CUATRO	
AG14	MATEMATICAS III (GEOMETRIA ANALITICA)	87 OCHENTA Y SIETE	
AG14	ORIENTACION VOCACIONAL I	97 NOVENTA Y SIETE	
AG14	QUIMICA II	86 OCHENTA Y SEIS	
FE15	BIOLOGIA III	94 NOVENTA Y CUATRO	
FE15	ESTRUCTURA SOCIOECONOMICA DE MEXICO	77 SETENTA Y SIETE	
FE15	FISICA IV	79 SETENTA Y NUEVE	
FE15	INFORMATICA IV	92 NOVENTA Y DOS	
FE15	INGLES IV	93 NOVENTA Y TRES	
FE15	LITERATURA II	80 OCHENTA	
FE15	MATEMATICAS IV (INTRODUCCION AL CALCULO)	84 OCHENTA Y CUATRO	
FE15	MECANICA Y AUTOMATIZACION	86 OCHENTA Y SEIS	
FE15	ORIENTACION VOCACIONAL II	96 NOVENTA Y SEIS	
FE15	QUIMICA III (QUIMICA ORGANICA)	87 OCHENTA Y SIETE	
AG15	HISTORIA DE MEXICO	85 OCHENTA Y CINCO	
AG15	INGLES V	86 OCHENTA Y OCHO	
AG15	METODOLOGIA DE LA INVESTIGACION I	85 OCHENTA Y CINCO	
AG15	PROBABILIDAD Y ESTADISTICA	76 SETENTA Y SEIS	
AG15	SOCIOLOGIA	97 NOVENTA Y SIETE	
FE16	DERECHO	95 NOVENTA Y CINCO	
FE16	HISTORIA DE NUESTRO TIEMPO	98 OCHENTA Y NUEVE	
FE16	HISTORIA DEL ARTE	97 NOVENTA Y SIETE	
FE16	INGLES VI	92 NOVENTA Y DOS	

Pág. 1/2

SIN VALIDEZ OFICIAL

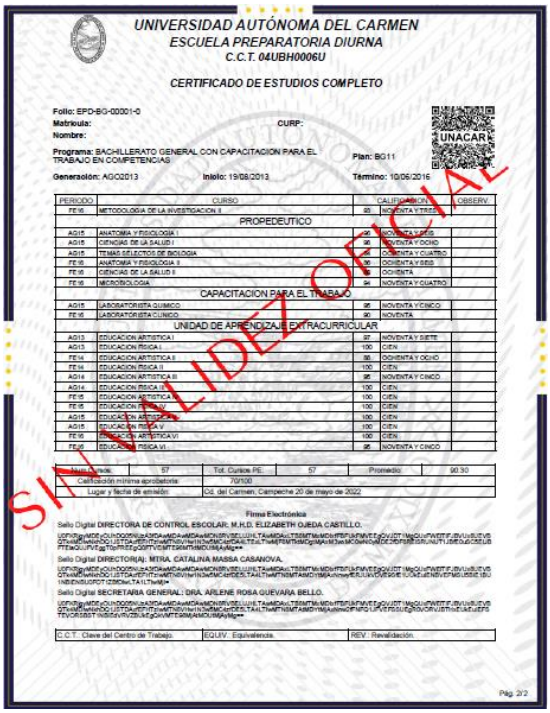

UNIVERSIDAD AUTÓNOMA DEL CARMEN
ESCUELA PREPARATORIA DIURNA
C.C.T. 04UBH0006U

CERTIFICADO DE ESTUDIOS COMPLETO

Folio: EPD-BG-00001-0
Matrícula: CURP:
Nombre:
Programa: BACHILLERATO GENERAL CON CAPACITACION PARA EL TRABAJO EN COMPETENCIAS Plan: BG11
Generación: AGO2013 Inicio: 19/08/2013 Término: 10/06/2016

PERIODO	CURSO	CALIFICACION	OBSERV.
FE16	METODOLOGIA DE LA INVESTIGACION II	93 NOVENTA Y TRES	
	PROPEDEUTICO		
AG15	ANATOMIA Y FISIOLOGIA I	97 NOVENTA Y SIETE	
AG15	CIENCIAS DE LA SALUD I	98 NOVENTA Y OCHO	
AG15	TEMAS SELECTOS DE BIOLOGIA	94 NOVENTA Y CUATRO	
FE16	ANATOMIA Y FISIOLOGIA II	86 OCHENTA Y SEIS	
FE16	CIENCIAS DE LA SALUD II	80 OCHENTA	
FE16	MICROBIOLOGIA	94 NOVENTA Y CUATRO	
	CAPACITACION PARA EL TRABAJO		
AG15	LABORATORISTA QUIMICO	95 NOVENTA Y CINCO	
FE16	LABORATORISTA CLINICO	90 NOVENTA	
	UNIDAD DE APRENDIZAJE EXTRACURRICULAR		
AG13	EDUCACION ARTISTICA I	97 NOVENTA Y SIETE	
AG13	EDUCACION FISICA I	100 CIEN	
FE14	EDUCACION ARTISTICA II	80 OCHENTA Y OCHO	
FE14	EDUCACION FISICA II	100 CIEN	
AG14	EDUCACION ARTISTICA III	95 NOVENTA Y CINCO	
AG14	EDUCACION FISICA III	100 CIEN	
FE15	EDUCACION ARTISTICA IV	100 CIEN	
FE15	EDUCACION FISICA IV	100 CIEN	
AG15	EDUCACION ARTISTICA V	100 CIEN	
AG15	EDUCACION FISICA V	100 CIEN	
FE16	EDUCACION ARTISTICA VI	100 CIEN	
FE16	EDUCACION FISICA VI	95 NOVENTA Y CINCO	

Materias:	57	Tot. Cursos PE:	57	Promedio:	90.30
Calificación mínima aprobatoria:		70/100			
Lugar y fecha de emisión:		Cd. del Carmen, Campeche 20 de mayo de 2022			

Firma Electrónica

Sello Digital DIRECTORA DE CONTROL ESCOLAR: M.H.D. ELIZABETH OJEDA CASTILLO.

Sello Digital DIRECTOR(A): MTRA. CATALINA MASSA CASANOVA.

Sello Digital SECRETARIA GENERAL: DRA. ARLENE ROSA GUEVARA BELLO.

C.C.T.: Clave del Centro de Trabajo.	EQUIV.: Equivalencia.	REV.: Revalidación.

Pág. 2/2

SIN VALIDEZ OFICIAL

Requisitos:

- Actualizar en la plataforma los siguientes documentos PDF) e información: acta de nacimiento, curp, teléfono (**NO SE REQUIERE FOTO**).
- Pagar el arancel de certificado electrónico correspondiente según el nivel de estudios https://charal.unacar.mx/pagolinea/

Atentamente

Dirección de Control Escolar